



T.C.

AKSARAY ÜNİVERSİTESİ

.....FAKÜLTESİ

PERSONEL BİRİMİ

ARAŞTIRMA GÖREVLİSİ ATAMASI İŞ AKIŞI

Doküman No	KYS-İA-253
İlk Yayın Tarihi	30.04.2018
Revizyon No	00
Revizyon Tarihi	
Sayfa	1/2

İŞ AKIŞI ADIMLARI	SORUMLU	İLGİLİ DOKÜMANLAR
<pre>graph TD; Start([Başla]) --> Step1[İlanda belirtilen şartlara göre Araştırma Görevlisi başvuruları alınır.]; Step1 --> Decision1{Başvuru şartları uygun mu?}; Decision1 -- H --> Step2([Başvurusu kabul edilmez]); Decision1 -- E --> Step3[Yönetmelik gereği Fakülte Yönetim Kurulunca Ön Değerlendirme ve Giriş Sınavını yapmak üzere oluşturulan Sınav jürisi üyelerine bildirilir.]; Step3 --> Step4[Adayların başvuruları sınav jürisi tarafından ön değerlendirmeye tabi tutulur.]; Step4 --> Step5[Üniversitemiz Web sayfasında duyurulmak üzere Rektörlük Makamına bildirilir.]; Step5 --> Step6[Ön değerlendirmede başarılı olan adaylar giriş sınavına alınır.]; Step6 --> Decision2{Aday Sınav Sonucunda başarılı mı?}; Decision2 -- H --> Step5; Decision2 -- E --> End([E]);</pre>	<p>Yazı İşleri Personeli</p> <p>Personel İşleri Personeli</p> <p>Fakülte Yönetim Kurulu</p> <p>Sınav Jürisi</p> <p>Sınav Jürisi</p> <p>Personel İşleri Personeli</p>	<ul style="list-style-type: none">- 657 Sayılı Devlet Memurları Kanunu- 2547 Sayılı Kanunun 33/a. Maddesi- Öğretim Üyesi Dışındaki Öğretim Elemanı Kadrolarına Naklen Veya Açıktan Yapılacak Atamalarda Uygulanacak Merkezi Sınav İle Giriş Sınavlarına İlişkin Usul ve Esaslar Hakkında Yönetmelik- Başvuru evrakları- Sınav evrakları- Bölüm Başkanlığı görüş yazısı- Fakülte Yönetim Kurulu Kararı- Teklif yazısı

Hazırlayan Pembe ŞENER	Yürürlük Onayı Prof. Dr. İbrahim BAKIRTAŞ	Kalite Sistem Onayı Prof. Dr. Ayhan ÖZÇİFÇİ
---------------------------	--	--



T.C.

AKSARAY ÜNİVERSİTESİ

.....FAKÜLTESİ

PERSONEL BİRİMİ

ARAŞTIRMA GÖREVLİSİ ATAMASI İŞ AKIŞI

Doküman No	KYS-İA-253
İlk Yayın Tarihi	30.04.2018
Revizyon No	00
Revizyon Tarihi	
Sayfa	1/2

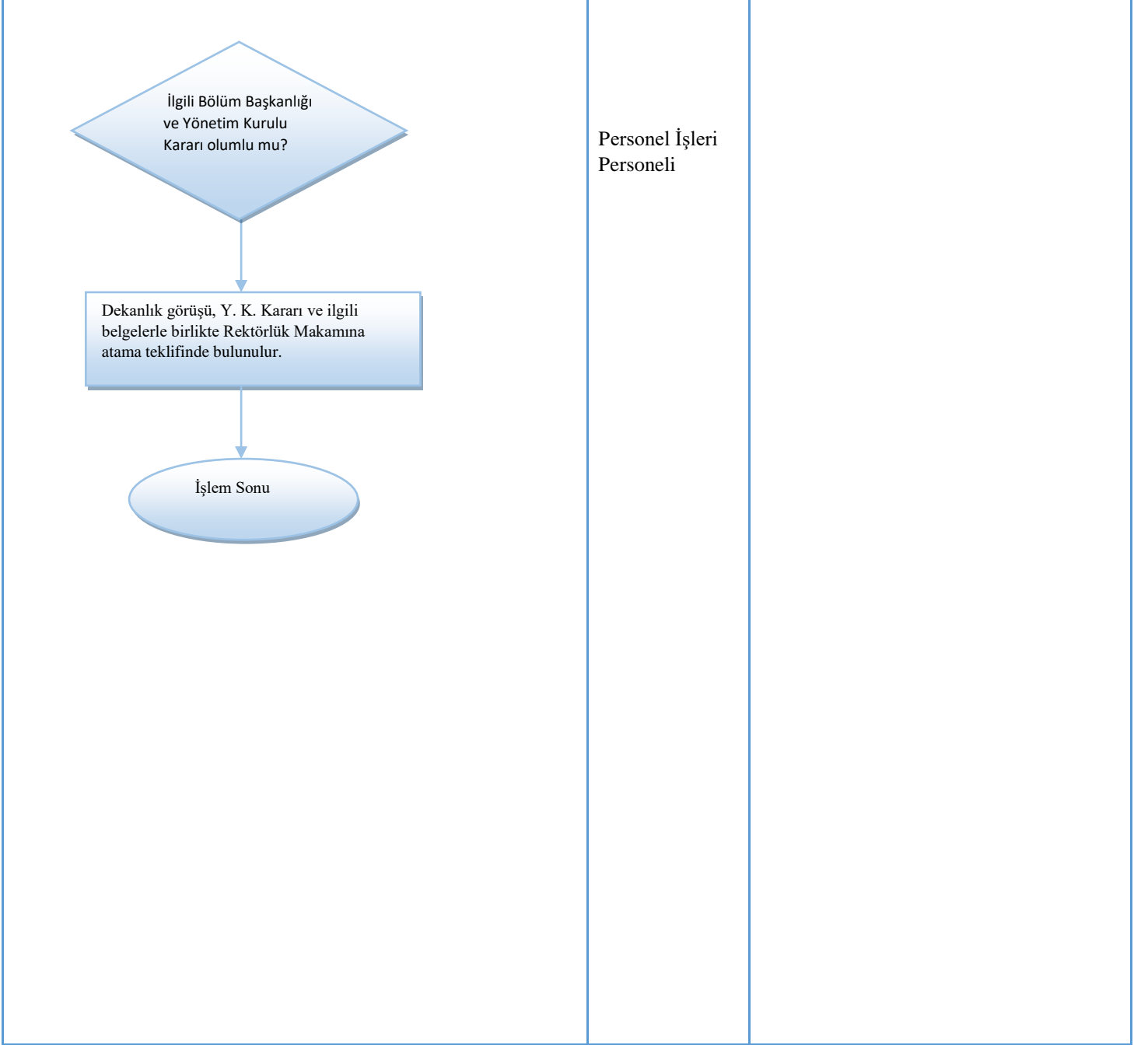

Hazırlayan Pembe ŞENER	Yürürlük Onayı Prof. Dr. İbrahim BAKIRTAŞ	Kalite Sistem Onayı Prof. Dr. Ayhan ÖZÇİFÇİ
---------------------------	--	--